

Module :			
Version :		Impression :	29/09/2004 12:05
Révision :		Auteur :	
Rédacteur:		Date :	29/09/2004

1.	INTRODUCTION.....	2
1.1	CAS 1 : COMPTA COOP 3 INSTALLE SUR LE MEME ORDINATEUR.....	2
1.2	CAS 2 : COMPTA COOP 3 INSTALLE SUR UN AUTRE ORDINATEUR.....	2
2.	EXPORT DE COMPTA COOP 2	3
3.	IMPORT DANS COMPTA COOP 3	8

Module :			
Version :		Impression :	29/09/2004 12:05
Révision :		Auteur :	
Rédacteur:		Date :	29/09/2004

1. Introduction

L' export de Compta Coop 2 doit se faire sur un ordinateur où Compta Coop 2 a été installé, si ce n'est pas le cas, réinstaller Compta Coop 2 avant de commencer.

De même Compta Coop 3 doit être installé avant de commencer l'import dans Compta Coop 3.

2 cas peuvent se présenter :

- L'ordinateur sur lequel sera installé Compta Coop 3 est le même que celui où était installé Compta Coop 2
- Compta Coop 3 sera installé sur un ordinateur différent de celui où était installé Compta Coop 2

1.1 Cas 1 : Compta Coop 3 installé sur le même ordinateur

Si Compta Coop 3 est installé sur le même ordinateur que Compta Coop 2, le transfert des données se passe de cette façon :

- Installation de l'utilitaire d'export des matériels de Compta Coop 2
- Export de Compta Coop 2
 - o Génère un fichier prêt à être importé dans Compta Coop 3
- Si besoin, installation de Compta Coop 3
- Import dans Compta Coop 3
 - o Import du fichier généré par Compta Coop 2

1.2 Cas 2 : Compta Coop 3 installé sur un autre ordinateur

Pour effectuer le transfert entre 2 ordinateurs différents, il suffit de copier le fichier généré par Compta Coop 2 sur l'ordinateur où est installé (ou va être installé) Compta Coop 3, ainsi le transfert se passe de cette façon :

- Installation de l'utilitaire d'export des matériels de Compta Coop 2 sur l'ordinateur n° 1
- Export de Compta Coop 2 sur l'ordinateur n° 1
 - o Génère un fichier prêt à être importé dans Compta Coop 3
- Copie du fichier de l'ordinateur n°1 sur l'ordinateur n° 2 via une disquette ou un réseau local
- Si besoin, installation de Compta Coop 3 sur l'ordinateur n° 2
- Import dans Compta Coop 3
 - o Import du fichier généré par Compta Coop 2

Module :			
Version :		Impression :	29/09/2004 12:05
Révision :		Auteur :	
Rédacteur:		Date :	29/09/2004

2. Export de Compta Coop 2

Installer l'utilitaire d'export des matériels de Compta Coop 2

Lancer l'utilitaire d'export des matériels de Compta Coop 2 par le menu « Démarrer → Programmes → Thalassa Ingénierie Informatique → Export Compta Coop 2 → Export Compta Coop 2 »

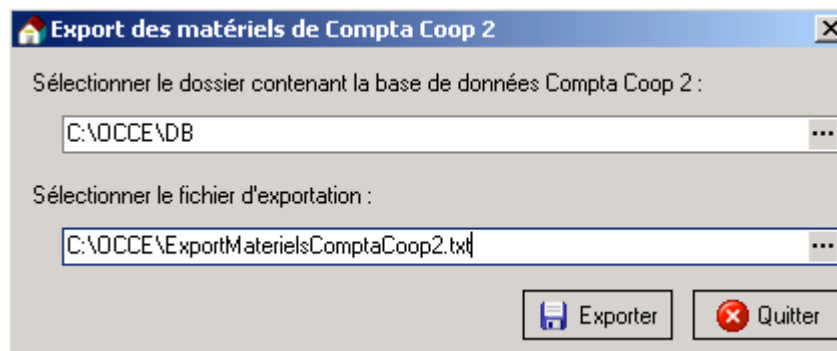

Module :			
Version :		Impression :	29/09/2004 12:05
Révision :		Auteur :	
Rédacteur:		Date :	29/09/2004

Rechercher le nom du dossier contenant la base de données Compta Coop 2, en général ce dossier est « C:\OCCE\DB :

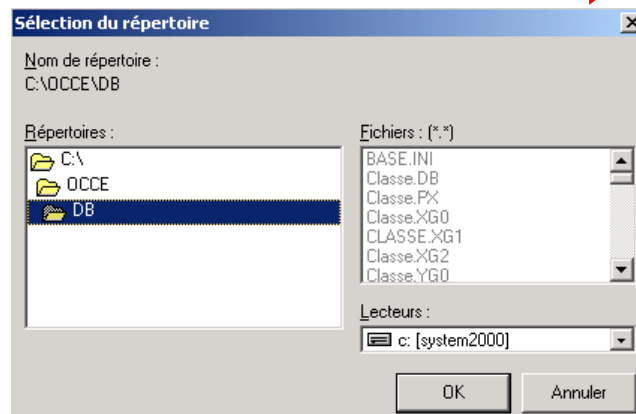
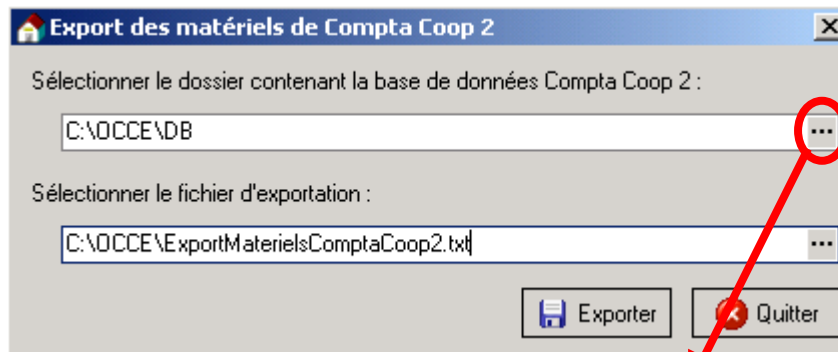

Module :			
Version :		Impression :	29/09/2004 12:05
Révision :		Auteur :	
Rédacteur:		Date :	29/09/2004

Renseigner le nom du fichier qui contiendra les données extraites de Compta Comp 2 :

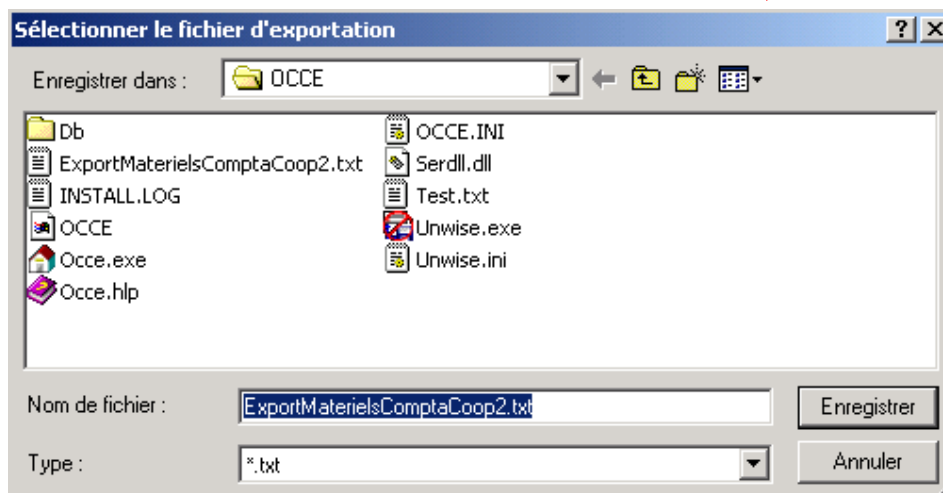
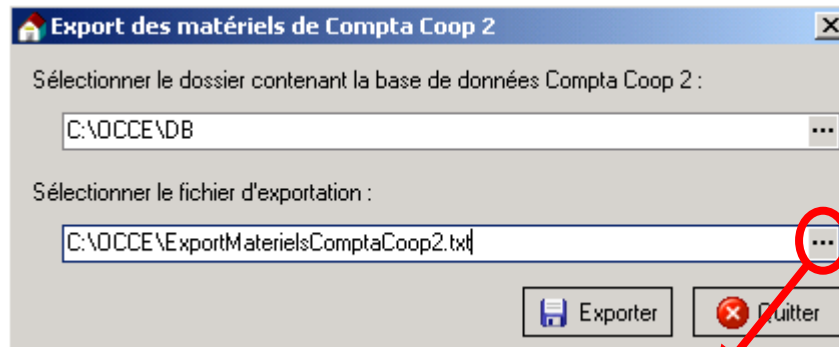

Module :			
Version :		Impression :	29/09/2004 12:05
Révision :		Auteur :	
Rédacteur:		Date :	29/09/2004

Lancer l'exportation :

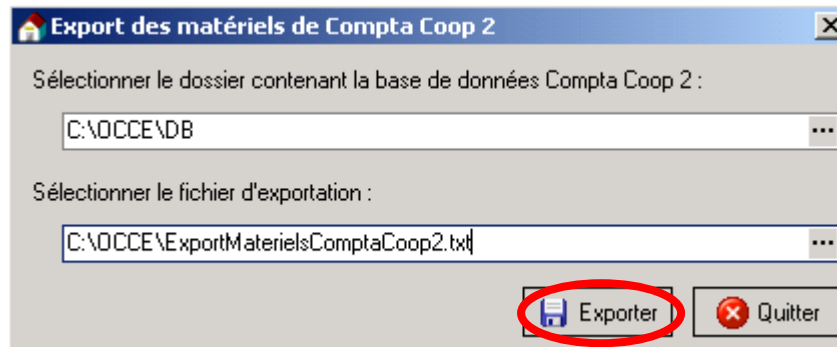

Quand l'exportation est terminée le message suivant apparaît :



Valider cette fenêtre en cliquant sur « Ok » et quitter le logiciel :

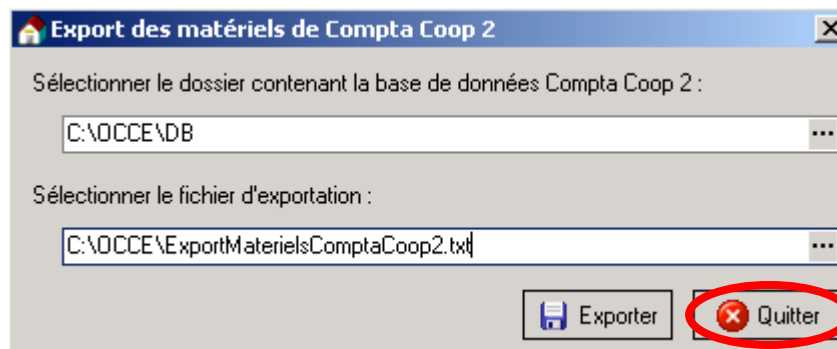

Module :					
Version :				Impression :	29/09/2004 12:05
Révision :				Auteur :	
Rédacteur:				Date :	29/09/2004

Vous avez maintenant un fichier d'exportation prêt à être importé dans Compta Coop 3 :

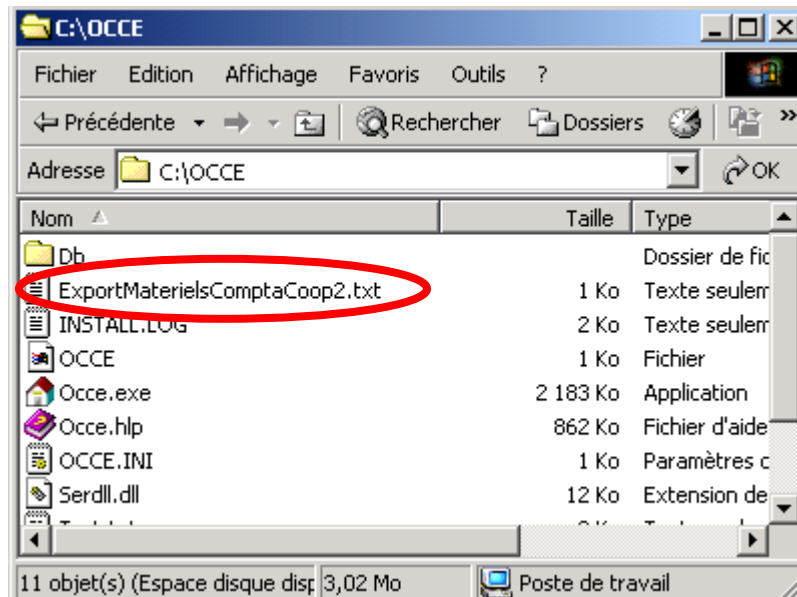

Module :				
Version :				Impression : 29/09/2004 12:05
Révision :				Auteur :
Rédacteur:				Date : 29/09/2004

3. Import dans Compta Coop 3

Lancer Compta Coop 3 par le menu « Démarrer → Programmes → Thalassa Ingénierie Informatique → Compta Coop 3 → Compta Coop 3 »

Il est possible d'importer les matériels de Compta Coop 3 :

- Soit lors de l'initialisation du dossier, dans ce cas la fenêtre « Paramètres » est ouverte automatiquement
- Soit après initialisation du dossier en passant par le menu « Paramètres » :

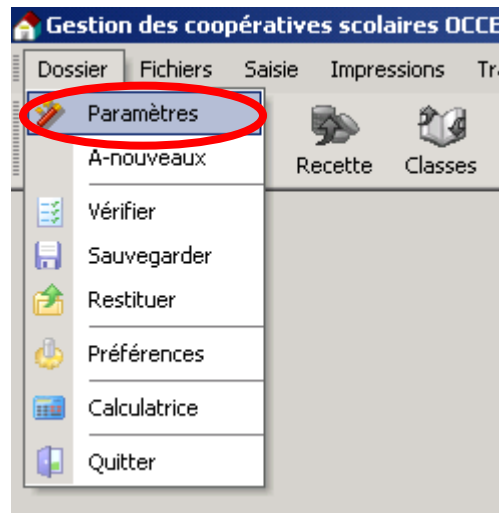

Module :			
Version :		Impression :	29/09/2004 12:05
Révision :		Auteur :	
Rédacteur:		Date :	29/09/2004

La fenêtre « Paramètres » apparaît, aller dans la partie « Matériel » :

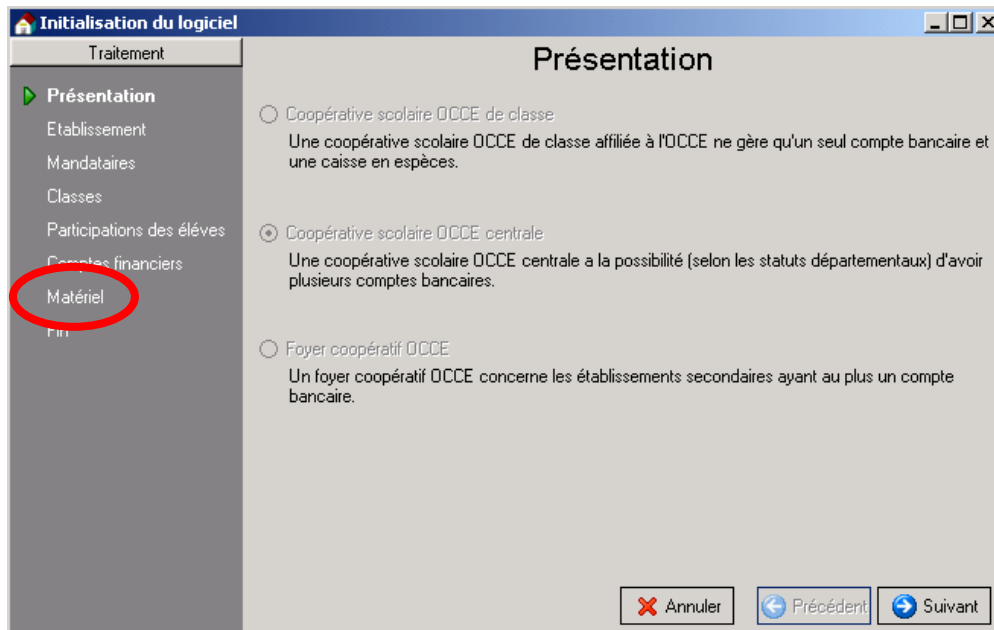

Dans la partie « Matériel » lancer l'importation :

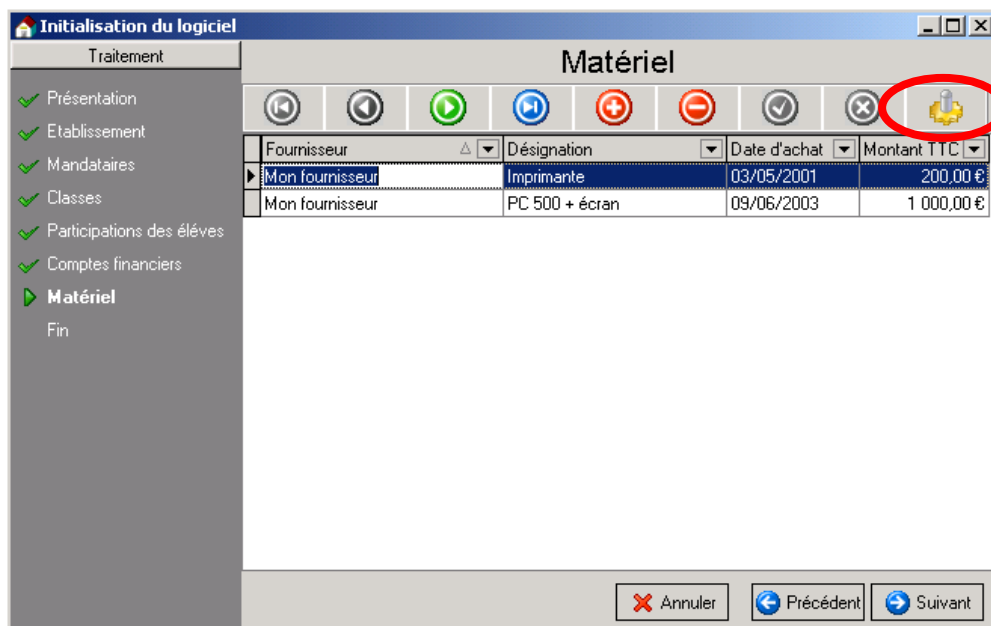

Module :			
Version :		Impression :	29/09/2004 12:05
Révision :		Auteur :	
Rédacteur:		Date :	29/09/2004

Quand cette fenêtre apparaît, rechercher le fichier généré par l'exportation de Compta Coop 2 :

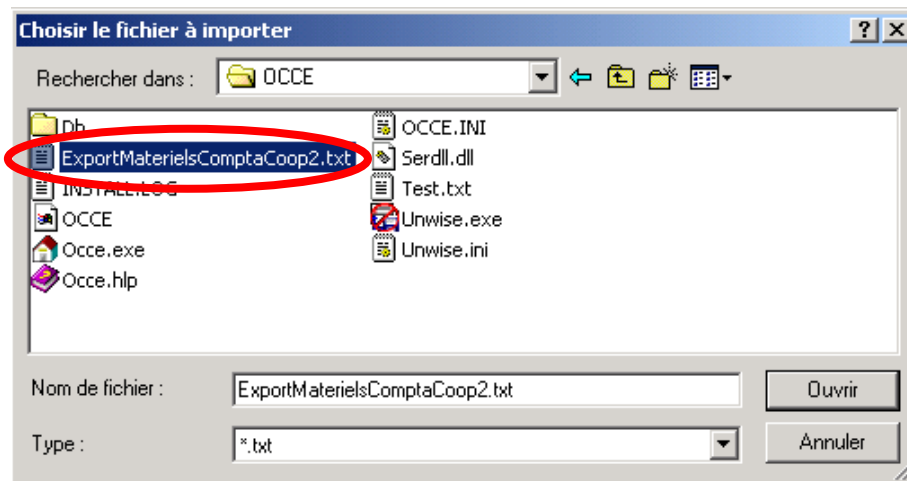

Valider en cliquant sur « Ouvrir » :

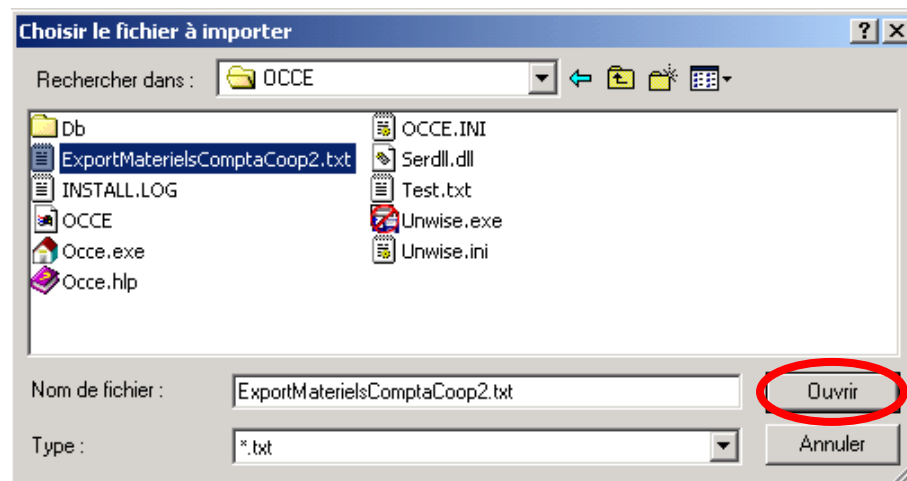

L'import va maintenant être effectué.

Module :					
Version :				Impression :	29/09/2004 12:05
Révision :				Auteur :	
Rédacteur:				Date :	29/09/2004

Si l'importation s'est bien passée la fenêtre suivante apparaît :

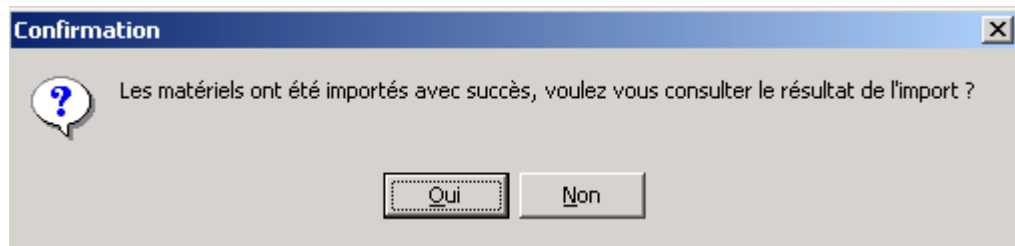

Un rapport a été généré, il est ainsi possible de consulter la liste des matériels importés en cliquant sur « Oui » :

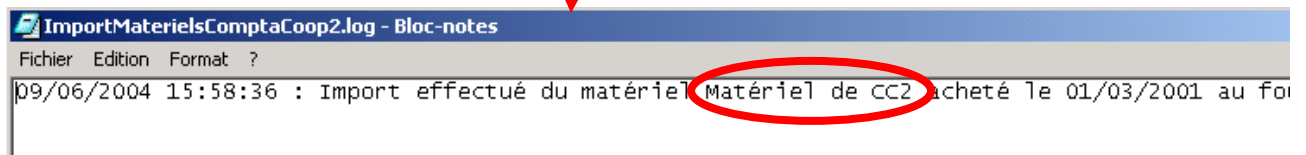
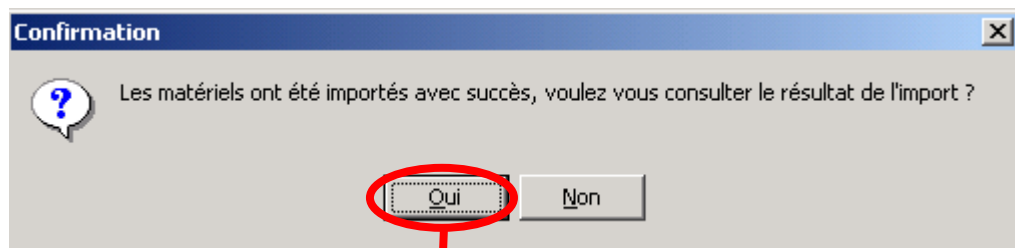

Module :			
Version :		Impression :	29/09/2004 12:05
Révision :		Auteur :	
Rédacteur :		Date :	29/09/2004

Si l'importation ne s'est pas bien passée la fenêtre suivante apparaît :

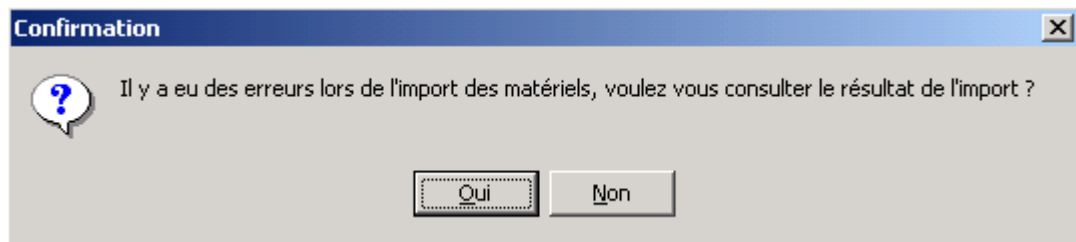

Note : Cela veut dire qu'une partie des matériels n'a pu être importée, l'autre partie a bien été importée.

Un rapport a été généré, il est ainsi possible de consulter la liste des matériels importés et de ceux qui n'ont pas pu être importés en cliquant sur « Oui » :

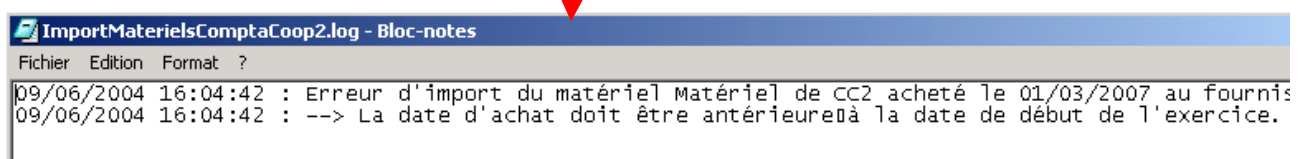
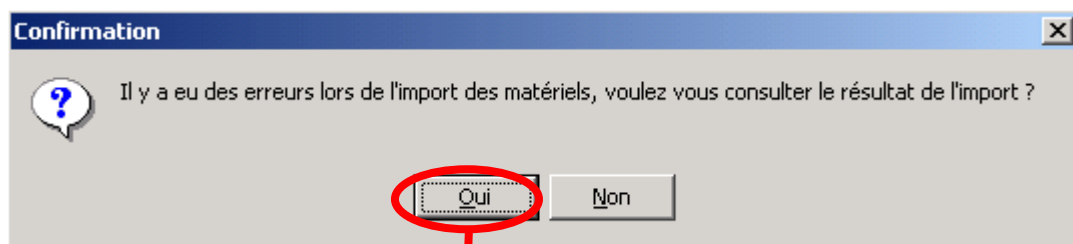

La cause de l'erreur d'import est donnée ainsi, dans le cas présent on peut voir que la date d'achat du matériel pose problème :

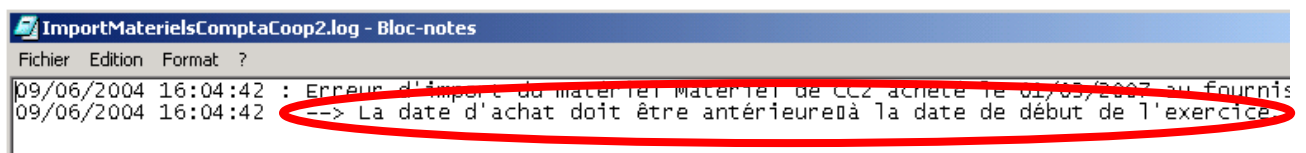

Module :			
Version :		Impression :	29/09/2004 12:05
Révision :		Auteur :	
Rédacteur:		Date :	29/09/2004

Après l'import on peut voir les matériels importés dans la liste en plus de ceux déjà présents avant import :

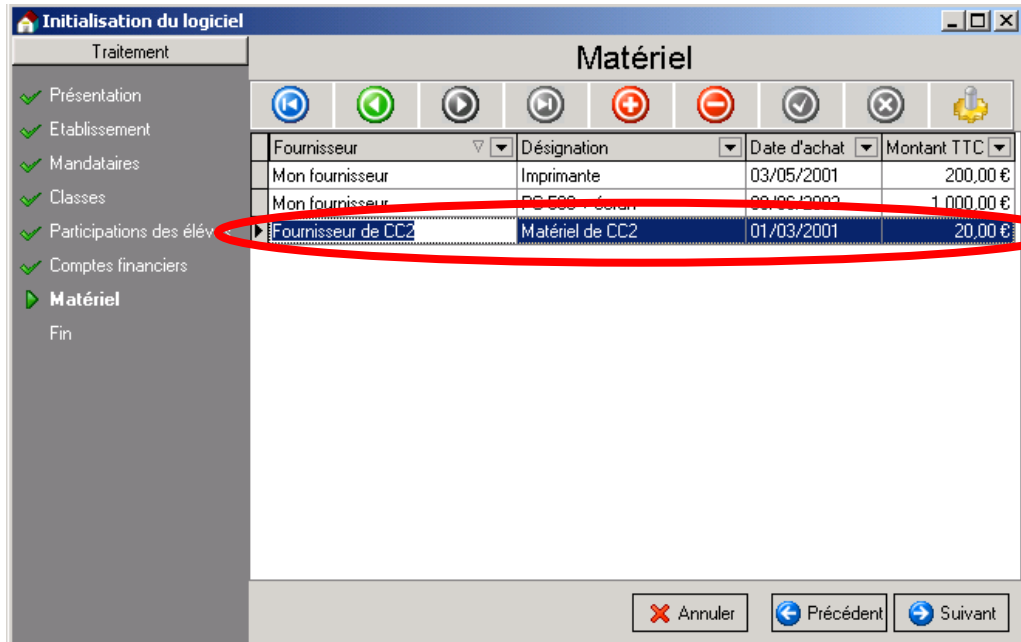

L'import ne sera pris en compte que si vous quitter cette fenêtre en passant par « Suivant » puis sur « Terminer » :

